Газета МБОУ Лицей «Созвездие» №131 №4
СЕНТЯБРЬ-ОКТЯБРЬ, 2022

ПЕРЕМЕНКА

Созвездие перемен

лицей № 131 «СОЗВЕЗДИЕ»

Если запастись терпением и проявить старание, то посеянные семена знания непременно дадут добрые всходы. Ученья корень горек, да плод сладок.

Леонардо Да Винчи

День Знаний……..……..стр.2

Калейдоскоп школьных дней…...стр.3,5

Учитель – это звучит гордо……..стр.4

День Лицеиста……..стр.6

Семь шагов к профессии……..…..стр.7

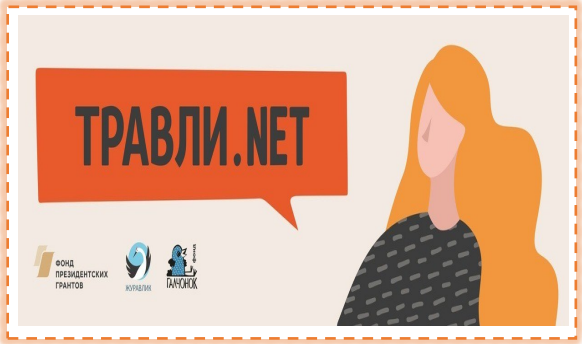

Важно знать……..стр.8

День Знаний

Вот и наступил этот день!
1 сентября — День знаний и старта нового учебного года.
Хочется пожелать, чтобы этот день запомнился долгожданными веселыми встречами, задорным и звонким смехом, новыми интересными знакомствами и пробуждением жажды к знаниям.

Чтобы сил и терпения хватило на весь грядущий год! Желаем высоких отметок, легких контрольных, интересных уроков и верных друзей, с которыми всё, что было уже сказано, легко осуществилось!

1 сентября дан старт самому трудному и ответственному этапу наших одиннадцатиклассников.

Последний школьный год, последние уроки, последние отметки в дневнике.

Дорогие 11-классники, это ваш последний Первый звонок, но ещё далеко не последний урок. Поэтому желаем, чтобы все уроки в этом году были интересными, увлекательными, познавательными и весёлыми.

Желаем, чтобы всё, что вы открыли и познали в этой школе, непременно помогло вам в вашем дальнейшем пути.

Калейдоскоп школьных дней

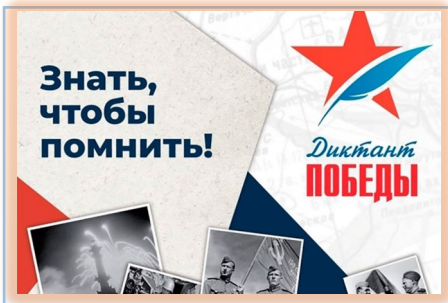

3 сентября 2022 года, во всех регионах Российской Федерации прошла Всероссийская акция «Диктант Победы – 2022». Это одно из тех мероприятий, которое позволяет прикоснуться к исторической памяти.

Более 100 лицеистов попробовали свои силы в вопросах о Великой Отечественной войне и её героях.

3 Сентября-День борьбы с терроризмом

В День борьбы с терроризмом в лицее была проведена беседа. На мероприятии присутствовал депутат Совета Депутатов Советского внутригородского района городского округа Самара Петров Сергей Федорович.

В рамках Всероссийской просветительской акции "Поделись своим Знанием" в гостях у ребят 1 А класса побывал Президент Самарской городской спортивной общественной организации "Первая федерация хоккея с мячом города Самары" Егоров Александр Владимирович.

Учитель – это звучит гордо!

Ежегодно 5 октября отмечают Всемирный день учителей.

Учитель – гордое звание, которое по жизни несут только самые заслуженные и достойные! Так пусть же учительские нелегкие будни приносят только радость и будут плодотворными. Пусть ученики будут усердными, старательными – такими, которыми можно гордиться. А в семье пусть воцарятся счастье и уют. Здоровья, любви, достатка и всех жизненных благ!

В нашем Лицее прошёл концерт ко Дню Учителя. Ученики поздравляли любимых учителей стихами, песнями, танцами и веселыми зарисовками.

5 октября, впервые, был проведен «День самоуправления».

Одиннадцатиклассники попробовали себя в роли учителей, проводили уроки по всем предметам для 5-10 классов.

Калейдоскоп школьных дней

#ДрузьяЗемли

В октябре обучающиеся нашего лицея приняли участие во Всероссийском уроке «Эколята – молодые защитники природы».

Цель урока – экологическое просвещение обучающихся, формирование ответственного экологического поведения, повышение естественнонаучной грамотности.

Ребята из среднего звена познакомились с понятием экологического туризма, узнали о самых красивых местах нашей необъятной Родины и обсудили экологический набор туриста. Ребята из старшего изучили роль биотехнологии и сделали важный шаг в сторону своего профессионального самоопределения.

«Кубок Самарских конструкторов»

22 октября 2022 года на базе лицея «Созвездие» прошёл первый этап городского первенства по робототехнике «Кубок Самарских конструкторов».

Организатор первенства МБУ ДО ЦДТ «Радуга успеха». Юные конструкторы проявили свои знания в 4 номинациях:

- ✅ траектория с инверсией цвета,
- ✅ сумо,
- ✅ траектория для Ардуино,
- ✅ беспилотные летательные аппараты.

Ребята болели и переживали не только за своих роботов, но и за роботов своих друзей! По итогам первого этапа первенства определились победители!

Все участники получили сертификаты и отправились готовиться к следующему этапу!

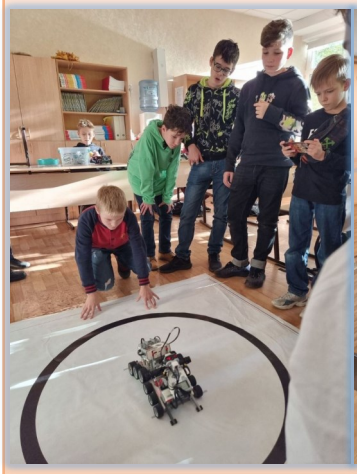

День Лицеиста

Ежегодно 19 октября отмечается Всероссийский день лицеиста

«Лицея день заветный!» - так именовал этот день великий русский поэт и писатель А.С. Пушкин и его верные друзья-лицеисты.

День лицеиста - это прекрасный повод прикоснуться к истории праздника, вспомнить первых лицеистов А. Пушкина, В. Кюхельбекера, И. Пущина, А. Дельвига, А. Горчакова, прославивших Россию, поговорить о том, что роднит пушкинских лицеистов и лицеистов нынешних.

Пусть чудесные годы, проведенные в лицее, подарят каждому лицеисту множество возможностей саморазвития и великих знаний, пусть душа и сердце стремятся к высоким успехам и достижению поставленных целей, пусть всегда сопровождает уверенность в себе и верная удача.

С праздником, уважаемые педагоги и лицеисты, с Днем Лицеиста!

Одной из замечательных традиций Лицея «Созвездие» №131 стал ежегодный праздник - День лицеиста.

Для 5-х классов было проведено мероприятие «Посвящение в Лицеисты».

Для этого мероприятия каждый класс подготовил творческий номер для презентации классного коллектива.

А для 6-10 классов был проведен классный час и олимпиада на знание истории «Дня Лицеиста».

"Семь шагов к профессии"

С 17 октября по 23 октября в Лицее "Созвездие" с 1 по 11 классы проходила Неделя труда "Семь шагов к профессии".

На уроки профориентации были приглашены специалисты ПАО Сбербанк, специалист налоговой инспекции, эксперт Управления Роспотребнадзора, инженер авиационного завода, врач-стоматолог, дизайнер одежды и многие другие.

Ребята ездили на экскурсии, где знакомились с работой библиотекаря городской библиотеки, работой культурно-развлекательного центра Санатория "Циолковский".

Каждый урок был интересен и оставил приятные впечатления

Благодарим всех гостей за участие и ждем в нашем Лицее снова!

Все профессии важны,
Все профессии нужны.
Ведь профессий друг мой много
Выбирай свою дорогу!

Обучающиеся 7А класса с классным руководителем Васютиной Л.Б. посетили «Самарский областной центр медицины катастроф и скорой медицинской помощи». Ребятам показали современные медицинские технологии, новые реанимабили, оснащенные современным оборудованием. Рассказали о том, как труден и даже опасен труд медиков оказывающих помощь при катастрофах и крайне тяжёлых ситуациях.

Каждый и ребят попробовал оказать первую помощь на тренажере-манекене (искусственное дыхание, прямой массаж сердца, наложить жгут и сделать перевязку). Ученики рекомендуют обучающимся 6-9 классов посетить данный центр.

Важно Знать!

Мы все знаем и чувствуем разницу между игрой и травлей. В игре весело должно быть всем! В игру все вступают добровольно. В игре роли могут меняться!

Что такое травля?

К сожалению, классы, в которых кого-то травят, встречаются чаще, чем классы, в которых все живут дружно. Когда кого-то постоянно обижают, дразнят, оскорбляют, когда с кем-то не здороваются и отказываются сидеть и стоять рядом, когда отнимают, прячут, портят чьи-то вещи, когда кого-то толкают, бьют, унижают, угрожают — **это называется травля!**

Травля — это насилие. Насилие может быть как физическим, так и психологическим. Если группа детей постоянно обзывает и дразнит одного — это травля. Если группа детей постоянно высмеивает одного — это травля. Травля — это когда несколько детей постоянно обижают одного. **Это не игра.**

Рекомендации для школьников

Видеоролик: Травле –НЕТ

Газета МБОУ Лицей «Созвездие» №131 г.о. Самара
«Переменка»

Адрес: г. Самара, ул. Промышленности, 319 (корпус 1), кабинет 47.

Над номером работали: **главный редактор** Стадник Анастасия Анатольевна, **корреспонденты**: Бородинчик Ю.Ю., Васютина Л.Б., **корректор** Седых Ю.С. ; **ответственный за печать** Крылов А.О.

+0